[illegible]八日起後每日每字取錢二文半結算字數先以五十字之處爲準多則以十字遞加[illegible]啓

大清光緒 庚辰五月 念八日

# 申報

第二千五百七十八號

上海零售每張計錢十文

（西歷一千八百八十年七月初五日禮拜一）

外埠以照遠近酌加寄費

外埠售報處
北京前門外廊房頭條衚衕
同中昌號
天津紫竹林廣東堂子
閩豐沈竹君
南京金陵門東邊晉林宅
內李佑之
武昌城糧道街夏德興齋
貨店
漢口江漢關道署前甲昌
揚州府新城內六條巷劉
沿平又灣子街洪毛司
巷與隆又與隆菴北首
巷內劉承恩三處報房
江西省南昌府城乾昌荃
緊盛恆源銓昌祥信局
蘇州閶門城內都亭橋河
沿街錫店內黃星齋
杭州城中官巷街中昌號
湖州城外南寧街利洋行
寧波江北岸李姓記號內
香港中環街循環日報館
廣東省城雙門底文選樓
廣西省城內胡萬昌信局
四川重慶府胡萬昌信局
湖南長沙府胡萬昌信局
其餘外埠皆由各信局
以及京報房代售此佈

## 清糧末議

浙撫譚中丞持節來杭慈威赫赫百僚皆切畏懼之心以爲中丞[illegible]周知非[illegible]之初[illegible]浙中事事率成案爲法也且去杭之後不數年即開府陝中一切興廢之事[illegible]情不拘成法之概而[illegible]隆 朝廷倚重又明知其有爲之才而特重其權故前者在陝因某事[illegible]中[illegible]各省撫陳奏奉 旨詰問事情類有廻護抵飾之語之惡習當時某御史不以爲[illegible]之以爲奏中[illegible]開大臣驕蹇之風宜 嚴旨切責以杜效尤而 聖諭反優容獎勵之可知中[illegible]自前疆吏中爲[illegible]也[illegible]浙以後有所施行雖同僚僉稱不便而中丞可以毅然爲之不[illegible]情不[illegible]爲者以故[illegible]風[illegible]之時以不稱憲意爲防既而喧傳將大裁局務以杜虛糜清除積弊以[illegible]不及施行至今年[illegible]中[illegible]局果有裁撤歸并之處然中丞於破除情面之中仍示謙剝窮員之[illegible]事尚可行或位置冗員而[illegible]粥小者但求無損於大事亦莫不曲從下僚之請暫緩革除於是官[illegible]惟清糧一事則[illegible]中丞守杭之日深知合郡徵糧之法不能盡善歲次抵浙又經傳[illegible]三府田地之荒[illegible]多而荒熟之舛錯亦愈多徵比之加減最甚而官吏之弊端亦愈甚是以特委大[illegible]將此事赶緊清辦務使田地之荒熟朗若列眉而歲解之缺額始有補足憲意如此屬吏奉行而不圖[illegible]鄉民拖打也[illegible]矣知縣被鄉民毀搶也杭州又鬧禍矣數百人跪香而十餘張[illegible]其事未嘗不可行所苦者中丞欲清荒熟之[illegible]而徵解之成則又欲加多鬧屢經各屬求減而[illegible]此事[illegible]田熟田從前初徵時並未分別清楚但據業戶呈認即算熟田當年征收者[illegible]收捐者亦有之此時縣中約定可徵若干詳作解額而自後認者愈多徵亦較旺大盡乃以改荒升熟[illegible]而[illegible]歲有[illegible]餘吏與官交[illegible]其利者至此不肯加入解欵於是在各花戶向完之數中酌加幾分則解[illegible]者亦自此增多官與吏分潤之或官係初任或科甲人員或不諳公事形如木偶則吏且全吞其[illegible]其怨加以官戶田多者又有交通蠹吏匿熟作荒以缺額移向小戶補足之弊則民之受累愈甚而[illegible]不可清愈[illegible]而愈[illegible]矣如欲澈底澄清勢必將從前戶册盡行毀廢縣分鄉鄉分社各由公正紳[illegible]周履使花戶各報其產畝分四至土名字號缺一不可然後社合之鄉鄉合之縣繪圖貼說分別造册以[illegible]荒熟之底裏始可具知似此辦法非假以半年數月之期未能竣事而此半年數月中必須停徵而後[illegible]荒熟又欲預定解額之加多庶覺無所適從矣嘉興廖令之請丈量致滋憲委之不悅者意在清查也[illegible]權庫書致其魚肉鄉民者意在加解額也二者不能得兼各就中丞之意之一端而行之過於激切安能[illegible]清查之後即使不加多於現完之戶而所匿熟田冒稱荒產經此清釐勢必水落石出待繪圖造册事[illegible]徵數必有盈而無絀不若遵依憲意一面認眞清查一面墊欵報解而所謂九分一二九分五六者即面[illegible]亦不至於賠償[illegible]正數百項支銷若停徵而辦清查豈今日之所能爲哉故中丞欲兩事之兼行也[illegible]方官者不思兩全之策而甘賠償事之咎也嗚呼此肥已之心害之耳然則殛惡吏劾貪官豈中丞之過[illegible]

狹路尋仇 ○前夜甯郡某捕快孤身在濠河頭經過路遇其[illegible]南門外啓文橋涼亭先有乙丙二人在爲併力兇毆捕即奔避追至田中以竹管挖出捕之雙目而逸捕未絕命[illegible]有人路過田間見如此情形即其詳始知逞凶者爲小賊年前曾遭捕飽毆因是挾怨而出此者於[illegible]現在生死尚難預卜捕雖咎由自取然宵小如此凶橫蓋亦不可不懲儆也

戲園滋事 ○天津戲園計有四所座中看客營兵土棍每不給[illegible]即至生事去年經[illegible]務處出示禁止營伍中人稍稍斂跡而土棍之出入無忌行止自如依然如故[illegible]玩生每值[illegible]演[illegible]期居然入座戲園雖大實不能容初四日金聲園內正金鼓喧闐魚龍曼衍而[illegible]喧嘩磚瓦木石皆如雨下一時鬨窓半破屋瓦皆飛蓋係土棍挾嫌糾黨尋釁者戲園中人亦互力悉敵不[illegible]與杭衡縛得三人頭面均已受傷其一最重者左眼青黑腫起如桃戲園鄰近係一浴堂姑將三人位置[illegible]再議即使不至經官已小受挫折矣諺之自取誰曰不宜

旱不爲災 ○揚城求雨已登前報近聞求已十日始禁屠宰[illegible]葱蒜酒漿一概禁絕且各官拈香皆係步行誠之所感足邀天鑒本月十九日午後得雨半寸尚[illegible]惟幸洲圩各田潮水陡漲可以放入現已種十之七八惟高田則尚可慮近日米[illegible]人心不無惶懼[illegible]方昨有米商從上江沿下約運得米十餘萬石米價亦驟跌落且聞揚郡高寶與東[illegible]屬其田向恃湖水灌溉[illegible]之[illegible]用之不竭已種之田秋頗

茂密是豐收之田多而被旱之田少也雨到雖遲尚無大害云

越墻盜銀 ○揚州多子大街某客寓被盜竊金已登前報近聞東關大街某宅內又被[illegible]兩處皆屋宇崇閎該盜乃越墻而進者出入自如幾若平地是誠綠林中之尤也有緝捕之責者其加意哉

航船失火 ○月之十七日有浙江航船行抵蘇郡已泊南濠姚家弄口船中搭客甫欲[illegible]火發如雷[illegible]壞搭客三人一人灼傷手足尚無性命之虞兩人則已皮焦肉爛不惟無可挽回並且不堪寓目原其起[illegible]客吃烟火星漏入貨艙艙內有火藥數斤大約花炮店中托帶者茲船主以私帶火藥致釀人命必遭重咎詭言火油洋油所致云

新產烟葉 ○蘇郡所用烟葉大半運自浙省乃近來婁門外唯亭鎮之某鄉亦出有烟[illegible]高之件不少[illegible]始種是葉者爲紹興客民某甲甲於甲子之年賃居該處得有荒地五十餘畝歷年栽秧種麥均難成熟因[illegible]行改種烟葉覺[illegible]且銷售尤廣甲自此連年獲利想以後接踵繼起者定不乏人云

重勸肉捐 ○去年蘇郡經理各善舉紳董以公欵經費入不敷出擬於在城各肉舖募勸[illegible]肉一斤捐錢兩文其錢仍於食戶加增肉店彙繳事已垂成無如各肉舖轉輾留難遂爾中止茲各紳董以此項捐費實於食肉者[illegible]實肉者不過因人成事並於生意市面並無窒礙由是稟請府縣傳知各該肉舖於月之十五日當堂勸募是日肉店主到府者十有[illegible]一番勸諭仍復支吾推諉尚未遵諭云

童子行兇 ○江右近出謀財圖命一案聞之殊堪駭異蓋行兇者年僅一十七歲尚有[illegible]北營坊之蕭家恭平素懶惰性成流蕩忘返屢犯偷竊小案父母嘗[illegible]之而終不稍悛日來因城內外各段迎神賽會小孩之在門[illegible]者比比皆是又値佳節更不免略爲裝飾手釧脚鐲無一不然或父兄道之游行或家人抱以瞻玩雖往常亦有遺失而事非數見[illegible]而實者仍寬也初不虞難日數起且同在一坊之內先是永和門大街某甲家一九歲之孩當晝出外觀劇同伴多人皆屋前後[illegible]爲人擠散孩遂不見同來其家四處尋訪杳無蹤跡越日有人見梭廠後城下有孩睡地呻吟甲聞走視果已子也抱起則一足已斷[illegible]奄奄檢其身所帶各銀器無一存者知爲匪人推墮落城然詢諸該孩已不記其面貌無從跟究詎事未隔五日而陳家祠前某乙與[illegible]某丙同時各失其子皆六七歲小孩因聞甲日前之事幾不約而同皆登城望之果又得諸貢院背城下亟往抱歸則乙子生而丙子[illegible]矣婦年俱四旬以外祇此一子視如拱璧一旦隕于非命痛楚之餘偶憶比鄰該兒之爲人且日曾抱負其子哄以餅餌或即爲其所[illegible]於是愈疑愈眞因設一計誘兒立於人叢觀會時忽於後面扭其髮辮若捕賊者大聲喝曰也捉到汝該兒果戰慄無人色辯口[illegible]而又不覺膝之屈丙知事情屬實登即親送南昌請究經[illegible]明府集訊該兒到堂竟直供不諱謂初次因賭輸欲往家中竊錢適路[illegible]其帶有銀鎖遂誑其登城上頑耍至無人處將其鎖取下推之墮城當持其鎖賣與翠花街某首飾舖得錢一千七百二十文越日[illegible]已[illegible]因思事無人覺[illegible]妙手又空乃決意一再爲之是日朝晚蹤迹誘得乙丙兩子恐如前法安頓實無意獨致丙子於死至後所得[illegible]有賣於進賢門外亦有賣於過路人不能繁出其姓名也明府得供隋飭差弔某首飾舖東交贓對質而案遂定噫似此兇惡[illegible]將以[illegible]乃命是果能懲一警百也哉

失爭戕兄 ○常熟唐市鎮某舖夥貿易精勤頗有蓄積夥有總服堂兄某甲者常往借[illegible]厥後夥以其兄誅求無厭屢抑之前日兄竟攜刀前往意圖挾制該夥亦略具膂力謂彼此手足有無通融可情喻而不可威脅由是[illegible]下兄遂刀欲斫夥奪刃反刺正中要害遂致斃命當由該舖報官相驗而該夥亦直認不諱現聞已解犯過蘇州府定讞矣

光緒六年庚辰科大挑二等官職錄後錄 ○廣東舉人 黃河淸伍栻馮秩淸賴桂熏[illegible]洗其洗森容景宸楊佐堃李汝剛區成佐張常吉譚時珍羅嵩培劉文照李開禧劉德瑄區鉅元鄭蓄城黎璿區鴻瑤梁明輝[illegible]李鴻文招成鴻黃禹疇邱晉亨潘澤霖鄒煌昌區金策何如錤王熾昌梁世熙李錫培林俊蔡葉衍榮譚國恩郭庚吉唐奠世梁[illegible]玉光黎文輝陳爲煥周元蘭林慶春林慶曾林韶張宜昌張彪蔚劉仕焜賁騰驤張瑄生何息深區逢恩汪心鑑馬德熙何增慶洪[illegible]劉勳元洗祖燮張思源梁慶李陳國彬李銳臨馮樹煌李福田李芳蘭李[illegible]金徐來庭鄧其華張懷謙陳貞何佳珩蔣潤芬洗寶餘洗[illegible]麟章張耀藻陳[illegible]驤劉航麥以炘郭觀光陳文燦嚴其藻陳其灼 廣西舉人 朱錫棟周南龍杕振黃沁覃守文梁慕鄒梁華[illegible]昌蔣炳勳班瑞蘭韋伯英胡湛李德基白光垣楊書詹鄒仁謝壽南侯德宣尹繼堃謝以倫黃中璧黃其棻鄧渠石秉中鄒紹[illegible]李[illegible]庸劉思齊陳庚鏞羅邦焯鄒熼唐光璧梁培楊[illegible]蕭周原周炳蔚劉彤許慶慈朱光祧甘序芳陽成瑛梁克衞劉長熙申[illegible]屏周許呈瑞蔡[illegible]恩 雲南舉人 洪錫恩周輔宸羅其珮吳紹伯于斯盛俞蔭熊孫家藩陳淸楊世芳羅[illegible]椿竇儒珍張延[illegible]馬元俊湯沭禹湯增美何秉鈞楊開蔭楊友蘭凌邦銓張榕孫鼎金盧叢林李竹孫林崧生李重華李步瀛徐潤馮仰仁林作舟 貴州舉人 黃道中宋揚芳傅崑張世俊史守藩劉應星田慶庭王家鈞吳鑑章林晉春陳文錦臧國光楊麗春蹇命典陳澤春藍文耕喬蓮[illegible]端張杰陳湘余熙春楊鍾奇毛文英冷開陽章湘黃象吉段脊猷孫家瑞柴作舟吳本基李樹義王培厚黃錫濱周鳳翥王維格陳[illegible]楊作屠光儀陳其俊鄧維珙徐馨陳其鎬盧振德張星勾成德

**制憲行程** ○新任兩江劉制憲赴都陛見已列前報今悉上海縣署探聞制軍念二日由[illegible]至滬故已着差役預備一切矣

**嚴懲誘淫** ○本埠某氏孀婦所生一女年已及笄許配與某姓爲室尚未完姻氏與女住樓[illegible]曾和與人一開烟館店一開裁縫店豈知裁縫某甲搭一小閣於樓板下以爲臥室上面即女之房甲竟擅開樓板與女私合已有[illegible]人知覺近因女擇吉有期甲將女藏匿他方是日氏以女至午未起喚之不應破門而進見房中衣物一空女亦杳然再四詳察[illegible]第三日始閱床下內有一塊樓板毫無灰塵隨欲撬看豈知早已活動其下即裁縫之小閣始知爲裁縫誘拐追問不認當即通知小[illegible]解莫邑尊訊追裁縫莫可飾詞將女交案邑尊嚴責裁縫以儆風化女即交母收領現悉其夫家聞此醜聲堅欲退婚云

**酒醉落河** ○本城中西倉橋境前夜有甲乙二人在酒店銜杯暢飲皆爛醉如泥直至夜[illegible]始出二人均東撞西歪失足墮河倘沈迷不醒幸河中水淺及天明有賣菜鄉人見之喚近處輪夫幫同撈起舁送歸家家人出錢酬之然因[illegible]酒貪之故竟需於泥好酒者可不慎乎

**患瘋尋死** ○英租界正豐街有開漁家樂烟館之某甲蘇人也近患瘋癲時欲尋死妻與[illegible]防前日午前甲至洋涇浜將投河經人救起有識其面者舁送伊家甲仍胡言亂語不欲偷生是以其妻邀人幫同看守甲在樓上[illegible]窗跳躍而出適友人某乙眼明手快揪住髮辮甲已身體懸空幸乙力大趕即呼人始用扶梯從門外而上將甲扶進時看守之人[illegible]醒囑其預備洋烟膏甲本有烟癮今不疑忌遂烟具齊備甲竟吞服生烟忙請陳竹坪撥救立即嘔吐然身體已疲倦不堪[illegible]難卜其[illegible]也

**賊黨讐捕** ○美租界鐵路附近地方宵小出沒無常前夜某洋人偵知即函致捕房飭捕[illegible]由捕頭派華捕三名前往緝拿賊犯豈知內有二名胆怯故意向別處巡緝惟一捕挺身直入賊犯爾頓之處詎料竟被賊擒住[illegible]號根等物將捕揶揄諸河中賊衆四散及捕在河呼喊始由該處鄉人撈救舁送捕房捕頭詢得前情大怒立將畏避不前之[illegible]一面偵騎四出捕捕賊黨至今尚未捉獲吁賊胆亦可謂大矣

**烟妓私逃** ○法租界新街一帶花烟間麕集烟妓之案時見於法公堂近有本[illegible]金田之[illegible]西四號爲妓裁衣匠劉錦田與之交前晚同至一枝春茶室啜茗遂如黃鶴李向劉根問劉矢口不承稱欲控告劉即乘間逸去昨日李[illegible]法公堂聲請追究矣

**保人討打** ○前報列徐三和尚一案經孫明府將徐曹氏賈王氏兩人交保飭將程耕泉[illegible]即有開烟館之蔡阿彩保去後經賈王氏將程妻交到程耕泉當堂領去而徐曹氏竟置身事外匿不投案徐三和尚屢次請追孫明[illegible]保人到案押追據蔡稱與賈王氏並不認識乃陳瑞生托爲作保今將陳邀到而賈王氏亦投案候訊孫明府謂此案徐曹氏情殊可惡[illegible]將告提稱夫主曾[illegible]現今又欲賣妻捕房因此管押今已水落石出而反避不到案似此婦女法所不貸務令投案以憑究辦蔡阿彩[illegible]遵已押數日着令釋出陳瑞生賺轉取巧雖無保[illegible]實難姑恕着先重責百板押繳徐曹氏到案再釋賈王氏前已開釋令自到堂亦[illegible]知所儆畏云

**闌干萬里心** 題背立美人畫扇錄請諸大詞壇指定 ○露篁烟篠濺湘痕背立風前悄[illegible]粧梳兩鬢雲喚[illegible]真底把相思付與人

纓馨偎史倚聲

**蒼梧謠** 題倚竹美人畫扇錄請吟壇願誤 ○痴不語亭亭獨立時情無限只有此君知

鏡中花史倚聲

**悔悟詞** ○漫把書生兩字輕求名畢竟未成名好花時囑金鈴護香誓常要玉佩盟到此交[illegible]我[illegible]風月女闚情喃喃日訴苦提兕便是菩提也不平 少小身材絕可憐人前共說影翩翩早殷冀北空羣想奚僕長門[illegible]賦錢[illegible]往日無聊辛苦歷中年嗤他別具嫣然致抱着呱呱繞膝前 訴盡悲懷枉自傷有才還可問蒼蒼春花秋月[illegible]輕擲古書奇書[illegible]不堪[illegible]四顧向人眾不付中藏而今莫道雲程遠青眼諸公得路長 浩劫紅羊列炬燒當年餬口也吹簫多情骨肉中途絕無賴琴[illegible]桃幻[illegible]餘生天可得劇憐貽戚福難邀心傷杜牧風流甚秋雨魂銷廿四橋 輾轉推詳百事乖平生浪說命安排分明天道終無據全[illegible]涯饒舌豐千工癸口傷時王粲灑吟懷窮通得失如顛定方寸何須玉鏡揩 只因恩怨未曾償還告蒼穹一炷香欲慰九京傷[illegible]口聽伊京平時索志縣[illegible]積爾許雄心劍閃鋩十載墳詞兼度曲空贏情性是疎狂 明知伏櫪負光陰排悶全憑百衲琴笑我幾曾[illegible]欲鑄黃金芸窓媿讀名[illegible]傳蔽水偏勞巧婦心七尺昂藏真坐廢[illegible]餐贏得淚沾襟 吟館年年長碧蘿世間安樂少風波炊[illegible]人熟視偷生香[illegible]墨[illegible]坦白諒惟知已表雖黃其奈近來何竊居未必能高詠悵望江天一放歌 轉思橐筆走西東恨乏文壇百戰功[illegible]舞鶴微軀欲號可憐虫尋常得句殊蕭瑟偶爾安閒正闖茸行樂當真輪我輩頭銜剛署阿家翁 未到[illegible]危尚可支即今修省也[illegible]終古何人訴善病從來只自知還憶詩書能吐氣坐看毛髮盡如絲頹垣收拾荊扉掩犬吠前途我正痴 清夜盟心謝强求平生知[illegible]萬人業尚風吹[illegible]寒士功[illegible]米淅矛如畫江山勞兩屐達觀經史淨雙眸名繮利鎖都休問世上羞余作馬牛 萬感茫茫一念灰隨[illegible]依人信有[illegible]愁窮閒[illegible]無畫餅才已悞聰明遲作佛且平憤激快銜杯新詩聊索梅花笑信否身從悔悟來

[illegible]陵柳隱詩徒馬相如呈草

周鳳林崑班中絕[illegible]妙伶也式權弟於南城見之歎賞不已賦詩囑和予不避續貂之誚[illegible]成[illegible]呈式弟政之 ○生就驚人絕世姿鬚眉巾幗總相宜獨憐曲盡梨園技只博騷壇數首詩○體態輕盈意氣和秋波轉處綺情多[illegible]城樟鳳去臺空可奈何 鳳林已回海上矣○嫋嫋清歌正妙齡只堪花外寄犀靈此身願化紅牙板活色生香譜小伶○鳳兒[illegible]清 式弟前有翠兒曲一篇翠兒亦鞠部中翹楚也 意態俱從筆底呈從此頭銜合新署優伶隊裏品花生

入井餘生稿

懷友 ○漫求好夢過邯鄲多少知交促膝難問訊蔣山傳僚儷寄書泗水寫平安邦江明月[illegible]下謝官苜蓿[illegible]寄語故人須諒我伯牙一曲不輕彈 白門仲叔

上海保嬰籌賑局經收五月初一日至二十日直隸賑捐數列左 ○招商局王心齋經勸來汕頭招商局七十三戶[illegible]元福昌行潮州新關委員貴汕頭釐務委員蔡汕頭洋藥海防分局四戶各洋廿元管帶鎮濤輪拖船鄭汕頭泰興銀號汕頭曾運記汕頭[illegible]四戶各洋十五元汕頭[illegible]洋十元[illegible]節堂丁孝友堂張二戶各洋六元戴耀亭汕頭永泰行二戶各洋五元培德堂葛澳門聯和安行守德堂任汕頭永萬源汕頭中和號汕頭同德昌六戶各洋四元[illegible]號凝遠堂汕頭羅成[illegible]號如陶號汕頭泰興號汕頭美興號汕頭林利源號汕頭敬和號汕頭永隆源號九戶各洋二元光裕堂迪光堂旌賢堂盧汕頭祥發號利[illegible]號[illegible]記如松行寶利和復興號高合號怡盛號陳怡昌泗隆號廣利隆萬茂啓承堂永豐源和豐號天成號永和昌原成號佳音號林謙泰寶豐棧[illegible]成號和義成福德成南和興號元[illegible]興號方大成號永源裕永利盛振源號成茂號春泉號合隆源號李興泰號澄邑陳啓宸四十三戶各洋一元以上共洋規元二百兩[illegible]子洋五元朱[illegible]廬先生書潤助賑洋五十元潘熊莊經勸洋十元洙涇退思軒主人福元典張蔚如病愈二戶各洋陸元新毋病痊八書傳堂顧蕙仙三戶各洋五元[illegible]洋四元無名氏洋三元[illegible]市[illegible]號俞德昌陳尹氏春陰書屋鞠史氏隱名氏六戶各洋二元一粟社洋一元二角王廷琮求愈病[illegible]溪無民氏求病痊福元典[illegible]學餘求合[illegible]各洋一元馮十英經勸洋三元錢一千四十文苦手藝人病愈錢八百文薛叙卿對開二元薛顯淸對開三元四開四元正

## 光緒六年五月十八日京報全錄

宮門抄○發抄 旨五道○上諭一道錄前○御史莫 奏請 恩賞八旗白事銀兩籌欵早發一次摺○又撫漢中練兵改營八旗緣由片○又 奏請 旌獎片○又 奏乞賜匾額以答 神庥摺○川督丁 奏查閱川東營伍情形及回省日期片○又 奏喇嘛進貢由川起程日期片○兼署粵督裕 奏請獎勵片○五月十八日工部鴻臚寺正藍旗値日無引 見○寶鋆 東陵回京請 安○値年旗奏派管理新舊營房 派出穆騰阿○召見軍機 恭親王等奏請以胡泰福充補軍機章京奉 旨知道了欽此○彭祖賢奏接任謝恩奉 旨知道了欽此○楊玉科奏接署鎮印奉 旨知道了欽此○裕寬奏上年冬季酌委候委知縣[illegible]奉 旨覽欽此○又交卸督[illegible]日期奉 旨知道了欽此

○○山東道監察御史奴才莫勸賡跪 奏爲 恩賞八旗兵丁白事銀兩籌[illegible]請 旨飭下戶部籌欵早發一次恭摺仰祈 聖鑒事竊惟八旗兵丁生計艱難久已上勞 宸念至兵丁白事曾因庫欵支絀停放白事銀兩乃[illegible]久仰蒙 賞給五成則白事興葬有資不至無所措手奈兵丁等貧苦者多當其家有事之時每値旗庫無銀之日則愁急交迫甘出[illegible]此銀而求借者有矣甚至求借不得冬夏嚴寒盛暑數日不能殮者有矣惟正白旗滿洲辦法最善前任印務參領恒裕多方[illegible]節設措[illegible]公欵稟明和碩恭親王將銀存在旗庫兵丁一有白事卽時呈報該管佐領佐領出具圖片卽時報至該管參領由旗庫卽時撥其應得之[illegible]出八成銀兩交該驍騎校族長等帶銀前往查驗訖將此銀借給有事之家俟下次由戶部領銀到旗扣歸所借八成補放所餘二成[illegible]公欵尤有濟於兵丁迄今行之有年人皆稱便伏思八旗兵丁世受 恩賞白事銀兩均能倣照正白旗滿洲辦法則自無緩不濟急之虞然各旗雖欲照此辦理恐無欵項可籌惟有仰懇 天恩飭下戶部籌議先將此欵放出一次俾各旗[illegible]存銀一遇兵丁報事隨卽借給八成下次如數扣還仍此周轉通融未可謂非救急之一策也奴才愚昧之見是否有當伏乞 皇太后 皇上聖鑒謹 奏奉 旨已錄○

○馮譽驥片 再據軍需局司道詳稱前因漢中地方毗連隴蜀軍興以來額兵裁減過半散勇游匪往來[illegible]伏情形吃重經前漢中鎮楊長春咨准添募新兵以資彈壓當於存城兵內挑選制兵二百名新募步兵三百名馬勇二十名於同治十三年九月十三日合成練勇一營所有營務章程並經支月餉數目日期經前撫臣邵亨豫於光緒元年二月奏奉 諭旨 准以後卽照章支[illegible]在案繼至三年十一月復經前撫臣譚鍾麟准前署漢中鎮李輝武牘稱標練勇營內所挑存城制兵二百名係在標營准收二成[illegible]挑[illegible]與練勇有餘而名不營收兵數無多一切操防公事實屬不敷差遣擬將前挑制兵二百名仍撤歸原營差操仍其加餉多募練兵八十名連前募三百名共成步隊三百八十名俾餉不加增兵歸實用並擬定營制內開旗官一員仍照前奏月支薪水[illegible]折銀十五兩四錢[illegible]一員月支薪水[illegible]折銀十二兩四錢原設正哨官六員裁減二員准留四員每員月支薪水[illegible]折銀九兩四錢共銀三十七兩六錢原設副哨[illegible]十一員裁減三員准留八員每員月支薪水[illegible]折銀六兩四錢共銀五十一兩二錢原設新兵三百名現募八十名每名月支正餉[illegible]折銀二兩二錢共銀八百三十六兩馬隊正哨官一員月支銀八兩馬勇二十名每名月支銀六兩四錢共銀一百二十八兩每月紙張雜費共銀二十二兩以上馬步官弁兵丁共計四百一十六員名仍照前定餉數大建月共支銀一千一百一十九兩六錢小建月共支銀一千八十三兩零一分三厘一毫等因隨卽飭局核准自光緒四年正月初一日起照現定員弁兵丁數目開支亦在案惟查漢中鎮練兵一營變通章程改營爲旗[illegible]不加增而營哨弁兵人數核與原奏不符現在辦理報銷自應循例先行奏明立案以照核實等情會詳請[illegible]前來臣覆核無異除咨部外所有漢中練兵一營變通營制改營爲旗緣由謹附片陳明伏乞 聖鑒謹 奏軍機大臣奉 旨知道了欽此

○○馮譽驥片 再據軍需局司道詳稱前經巡閱水師前陝甘督臣楊岳斌以光緒四年陝省荒旱成災念切民飢捐銀一千兩解送來陝助賑聲明係其故祖父母[illegible]封典楊勝儒楊白氏遺留備荒田產餘貲所積等因當經該局兌收歸入賑項支放濟用覆查此項捐銀雖未聲請獎叙而陝省災黎受其助賑實惠未便沒其義興善行等情具詳請奏前來臣查捐賑銀至一千兩例得請 旨建坊給予樂善好施字樣今前陝甘督臣楊岳斌捐助賑銀一千兩聲明係其故祖父母遺留備荒田產餘貲所積實屬深明大義相應請 旨准楊岳斌爲其故祖父母楊勝儒楊白氏自行建坊以彰[illegible]旌獎如蒙 俞允由臣轉移楊岳斌欽遵辦理謹附片具陳伏乞 聖鑒訓示謹 奏軍機大臣奉 旨着照所請該部知道欽此

○○劉[illegible]寶[illegible]跪 奏爲祈雨靈應懇 恩頒發匾額以答 神庥而順輿情恭摺仰祈 聖鑒事竊臣查接管案內據署甘泉縣知縣呂耀[illegible]詳該縣每年入夏以來[illegible]在城文

武及紳耆人等虔誠祈禱 風神 雷神 龍王 城隍靈應如响立沛甘霖收成中稔洵屬有裨民生實深寅感據該縣紳耆合詞公懇稟請 頒發匾額等情茲據藩司王思沂詳回任後具詳請奏前來臣查各省志乘所載廟祀 正神實能禦災捍患有功德於民者經各督撫奏請 頒發匾額有案今甘泉縣之 風神 雷神 龍王 城隍靈顯夙著上年天旱禱雨立應旋獲有秋洵屬禦災捍患功德及民合無仰懇 天恩頒發匾額各一方給臣祗領轉發該縣敬謹懸掛以答 神庥而順輿情是否有當理合恭摺具陳伏乞

皇太后 皇上聖鑒訓示謹奏奉 旨已錄○○丁寶楨片 再臣前將出省查閱川東一帶重慶鎭屬營伍日期附片陳明隨卽輕騎減從於二月二十六日起程先赴敘州府之敘馬營及瀘州永寧協營校閱調集各營都守千把外委及兵丁等逐加考校或操陣式步伐合度演放連環槍砲聲响聯貫各官兵馬步箭與槍砲中靶成分牽計均尚合式刀矛籐牌各雜技亦爲諳習校閱畢後順道查看滇黔官運鹽務均甚暢銷隨至川黔交界之赤水營與貴州撫臣岑毓英會晤商議邊防事宜備悉梵淨山餘匪已經該省遣員易佩紳提督何秀林分道截擊擒斬匪首魚老輕等多名餘匪潰竄爲數無多臣慮其乘間竄入川界已飛飭署酉陽營游擊成泰酉陽州知州李中數會合在防兵勇團練嚴密防堵務期淨絕根株復折赴川東之重慶府校閱重慶鎭標三營官兵排演陣式施放連環槍砲一氣聯絡刀矛籐牌等技亦極便捷官兵馬步箭並槍砲中靶成分較敘馬等營爲勝軍裝器械頗稱堅利鮮明馬匹足額其道路行遠之夔州綏寧等協營循照舊章委員代閱官則札調考驗擇其技藝最爲出衆者分別獎賞記檔存拔生疏者分別摘頂降責勒限練習以觀後効並責成該鎭將等認眞整頓嚴加訓練務使悉成勁旅以期仰副 聖主設兵衛民整飭戎行之至意臣現於四月初七日回省其未辦秋審及緊要題咨案件再定期查閱川北鎭屬營伍另行奏報所有查閱川東重慶鎭屬營伍情形及回省日期理合附片具奏伏乞 聖鑒再臣沿途經過敘永瀘州重慶一帶秋田已多栽插雨水亦覺調勻惟近省各屬天氣亢暘多風頗形乾旱農田望澤甚殷至都江堰水亦因天旱雨少上游松理各處來源未發水勢較短現查水則僅七畫五寸尚敷灌崇郫等縣之用惟成華兩縣所屬東北一帶尾堰田水尙多缺乏臣現在督同司道府縣設壇虔禱以期速沛甘霖合併陳明謹奏軍機大臣奉 旨知道了欽此 ○○丁寶楨片 再查察木多喇嘛等於光緒六年輪應進 貢之期先於五年九月內遣使齎 貢抵川投遞該呼圖克圖原稟懇請照例入 覲經臣等具奏奉 旨察木多堪布等准其來京等因欽此茲該呼圖克圖等所派之正使堪布阿旺展桑副使堪布郎禾索朗江錯及隨從人等已將貢物一切包裹妥協由臣等派員護送赴京於六年二月二十四日自川省起程所有應用騎馱及盤費銀兩查照向例給發並飭委成綿龍茂川北二道會督營員分段護送出境以示體恤並再咨明經過省分照章妥爲應付派員接護除咨部及理藩院外理合會同成都將軍臣宗室恆訓合詞附片陳明伏乞 聖鑒謹奏軍機大臣奉 旨知道了欽此 ○○裕寬片 再廣東善後總局委員署惠潮嘉道事候補道顧元勳補用道周炳勳藍翎知府銜廣州府海防同知陳坤知府銜候補直隸州知州鍾啓元鹽運使銜試用通判陳嵩壽或總司局務或委辦文案或管理支應寅火此次儋臨客匪滋事正值司局空虛餉項奇絀之際該員等竭盡心力設法籌措源源解濟用能士馬飽騰虜功迅奏似未便沒其微勞可否仰懇 聖恩俯准將顧元勳周炳勳均 賞加按察使銜陳坤以知府仍留廣東補用鍾啓元以直隸州知州本班歸候補班儘先補用陳嵩壽俟補缺後以直隸州知州儘先補用以示獎勵出自 逾格鴻施是否有當謹附片陳明伏乞 聖鑒訓示謹 奏軍機大臣奉 旨吏部議奏欽此

## 上海老德記白藥粉戒烟效

余年三十餘氣體素强向無疾病自安硯金臺權署同幕諸友讓吸洋烟始吸則精神充暢較勝平時繼則偶因勞乏隨吸幾口便覺忘倦不疲漸至上癮夜不成眠晝不思食邇年來體委頓直若僵蠶面貌枯焦已同死木親友久別相逢莫敢相呼鏡影自窺回憶實深回恨覓成方而戒癮不數日卽艱苦難持求奇法以斷烟甫經旬易生他患是有必戒之志苦無必戒之方日就因循受毒益甚同治十一年承海關總稅務司摯意殷拳爲賜老德記戒烟新藥得白藥粉一種予初以此藥來自外洋恐涉覇術未敢輕嘗嗣以烟膏不繼飭价代購故市値大雨价阻未歸一時癮發神情抑鬱多怒寡言淚涕交流冷汗遍體有强忍片刻而不能之勢無已思及總權購贈之白藥粉用溫水冲服三包姑試其可禦癮否乃甫飲入肚便覺騰間發暖漸至周身舒暢精神頓勝於先較吸鴉片烟强足百倍因之入夜又冲服一次及次晨大外爽利食量倍增氣體充足眠食安甜爲吸烟以來得遇曾有遂從此服白藥粉而不復吸黑土烟矣予每日吸烟三次每次需烟一錢餘初服白藥粉日需九包月餘每日減至八包又月餘減七包半年後遞減至一日兩包後立志保身得二日一包又久之脫然無累亦屬此而生他患噫近時各賣戒烟之藥幾徧寰地售藥非參背熱味卽烟灰爲主空受一場苦楚久則戒而復開兩次三番烟癮更長甚至多年大癮以茶膏等藥限日强斷因而廢命者尙屬可虞洵不如是白藥粉一種登時冲服登時卽不思烟旣無後患更不復萌心癮盡不受苦楚不受磨難自不致半途而頓改初心也惟減藥之速遲則視乎保身之久暫適者留意理予因身親所歷特誌顛末於玆實爲斷癮者指津梁非爲售藥者大標榜也願有志戒烟諸公亟渡迷津早離苦海予之言豈無裨於世哉

光 緒 二 年 月 日 北平復甦人自誌

右信係由海關總稅務司轉寄於本房故錄之以昭衆覽總本行戒烟藥粉僅專治烟癮一病于他疾無所見效且戒烟藥原爲本行所創製馳名遠邇已有多年此後各藥房林立而類皆假仿本行之方旣少靈驗而反或有害身之虞各 貴客 其愼之爲幸故凡買戒烟藥粉務祈查明包子須有老德記圖書印其上始可深信無悞每六十包計價一元正

光 緒 三 年 新 正 日 上海大馬路老德記藥房白

## 戒烟眞藥

上海大東門內魚行橋南首省吾齋主人告白

鴉片烟之流毒人無智愚無不知者知則旣經上癮未有不痛恨而思戒者戒烟之方鮮遇所寔守而有效有不效者非盡方藥之不靈實則人旣有癮卽與烟相依爲命一日欲其丟鎗未有不畏難于中而始勤終怠者矣僕前游粵嶠得一奇方擇選上等王道藥料煎熬成膏每吸烟一錢者攙入藥膏二分始終無須增減自漸不思吸烟癮輕則月餘癮重則三月間卽可戒盡矣此係因勢利導除患于不覺也僕初合藥膏僅濟戚友中之吸烟者嗣後索藥者多不能不收回藥本本齋開張已十有餘載近年來北則京師晉省南則閩廣等處皆紛紛稍售愈廣藥料愈加選擇今値中外共議禁止之際如用尋常丸藥恐難奏功本齋有心濟世所製藥膏獲效迥異於人故特登報願有志之士嘗試之追服藥後始信僕之不牟利其言爲不謬爾爾如蒙 賜顧務須認明本齋招牌蠶 上海邑廟告示處不爲魚目所混云爾計開藥膏每兩大錢八百四十文丸藥二百八十文 乙

## 天仙茶園

五月廿八日戲

戴天林 寶 朱彩臣 千秋嶺
孫德 小脚盤 探五陽
周劍泉 姜善珍 梳粧
倪錦仙 跪池
陳彩林 探窰
吉勝奎 謝雲奎 孟六閣 燕奎 洪羊洞
任七孟 七沈龍 王三 張承升
環九趙 洪小瀅 子名順 張文霖
玉山洪 喜寳霖 王貴寳 與長貴 大辰州
周來全 侯長壽 張盈壽 小金生 女店
小勝盛 宜慶 大小騙
全武合演 擄刀計
周協林 拾金

五月廿八夜戲

閻 燕 奎
陳彩林 喜桂 文通 洪喜 文武
周來全 侯長雲 戴天林 新戲
任七孟 七環九 陳韻秋
三達子 王玉山 張永升 當場
大慶名 順貴喜 大黑貴
趙洪小 劉洪喜 小河壽 出彩
景四寶 王桂芳
陳彩林 云奎 新排 前
周來全 孟六 文武 後
張盈 金生 燈戲 本
邱阿瑁 周劍 泉 宜慶
孫春恆 吳喜桂

白蟒臺 綠牡丹 十一十二本 小脚盤 姜善珍
三娘教子 玻璃盞 搖錢樹 聚寶盆 長生殿 七星燈 演 官

## 丹桂軒仙記

五月廿八日戲

郡祥桂 黃才古 滑水河
張雲亭 段小蘭 禿扁兒 南天門
六月仙 蘇三順 雙鎖山
張天元 蘇太玉瑪八 玉成桂山 惡虎村
李喜秀 李太與得海 祥玉田霽
薛桂山 張大本子清 霜太子濤
謝寶林 余德龍 十二紅
畢永德 遊六殿
湯寶長 謝三變 戰對山
馮永順 張天元喜秀 田黑太玉
薛桂山 邵祥桂錦芳 大本霜永
禿扁兒 畢永得謝寶林 謝三桂
合演 定軍山

五月廿八夜演

余德龍 陳古奎 楊壽長 遇后龍袍
謝寶林 馬永德 潮三桂 羊喜壽 木柯寨
禿兒 劉子清 喜秀 大本春平
六月仙 孫二喜 太玉 長順 天元 金佛寺
段小蘭 趙祥 玉才 官桂 官田黑
特請 郭秀華 張雲亭 三擊掌
周春奎 黃才官 沈才寶 取西川
邵祥桂 段小蘭
錦芳喜 林春平 永順 得勝喜 秀 挑華車
麻子 玉成 太玉 大本 桂山 子清
云林 喜元 霜太 永錫 春保 太興 梵王宮
六月仙 陳古奎 蘇三順 禿扁兒
合演 五福堂

## 大觀戲園

五月念八日戲

合　演
劉　久奎
一壽燈　滿天星
張子穎禿變玉山吉太
王大喜世奎福喜六定
張九柱王四五定對兒
萬壽燈楊吉祥林連桂
達　子　紅
萬壽燈慶振亭　云林
劉鳳林林連桂楊吉祥
半　長　喜
李對兒張九柱曹二官
陳春元王大喜大福喜

滾鼓山　審刺客　翠花宮　青石山　排王贊　背板凳　破紅州　釣金龜　三國志

五月念八夜戲

全武　合演
達子紅　滿天星　左鋼鎚
一壽燈　滿天星　楊吉祥
萬壽燈杜蝶雲劉鳳林楊吉祥
福喜對兒九柱二官世奎中燕
福芝春元湧泉大喜小朋玉五定
吉太子福禿雙五喜小貝玉山
新到　小　連　生
劉寶奎　林連桂
劉蓉芳　李綺香
禿雙小貝五喜二官玉山朋玉
福芝對兒五定春元吉太福喜
達子紅湧泉子福大喜袁世奎

采石磯　臨潼山　拾玉鐲　雙沙河　潮金頂　探寒窰　文昭關　落花園　合家歡

## 老三雅園

五月廿八夜戲

折陽　問探　認子　演官　惡夢　借茶　抄詔　八陽　搜山

打車　琴挑　偷詩　全班文武財運合燈戲　全本　題曲　花蕩

## 丹桂軒

啓者本園遵奉　憲諭頒發之善戲庶記堂今樂乃謝家福公等編評命小園逐日演習今挑選一齣名曰治民記前後二本內演教民忠孝節義剪除數十行諸色人等陰陽現報當場出彩且音韻關目燈彩轉折無不新切加之本園細心排正而雖以善戲其中逐行賞罰甚爲發科且切大可悅目快心新請諸君早臨爲幸　准於六月初一夜演　本園告白

## 禮拜一拍賣

五月二十八日十一點鐘在順泰棧拍賣培爾成鐵條四千札各寶號如合意者屆期早臨面拍是荷此佈　丙
成大行啓

## 禮拜一拍賣

本行於月之廿八日二點鐘拍賣太平金山人馬船牌普洋紅布履泰霧點八磅四茶箱布二四七隅馬牌標馬齡紅綢紅緞毛人綸市布嗶貨先此佈聞
裕盛洋行啓　丙

## 天津鞋業聲明

茲啓者今因天津衆鞋店貨價不一濫市出售以致屢年虧本現在大家公議靴鞋價目定價劃一銀洋概照衣牌作算自六月初一日爲始以後倘有紊亂行規者公罰席戲三桌設或再有新開鞋店者先備席戲早晚各八桌公中敬神宴會另刷印行單分掛爲憑特此佈聞　乙
津郡衆鞋店謹白

## 禮拜二拍賣

啓者本行准於禮拜二即五月二十九日十一點鐘在本棧內拍賣各色象牌小呢各色象牌羽毛虎牌元紗綾虎圈紅嗶嘰六十四號四十碼綠獅標布八磅四綠獅藍原布等貨如貴客合拍買者屆時請赴本棧訂定可也
五月廿八日
錦名洋行啓

## 禮拜三拍賣

茲於六月初一日二點鐘在義記棧內拍賣洋貨漁翁仙人松鼠荸薺綠魚等牌洋紅布綠金花盆鳥金花盆洋紅標雜色福字海馬呢接頭亂碼八面孔雀錶牌洋紅等貨先此布聞
裕盛洋行啓　丙

## 禮拜四拍賣

啓者禮拜四即六月初二日十一點鐘拍賣路燈MSS工羽毛[illegible]工嗶嘰人鎗小呢七磅藍雙路燈藍人鎗八磅四洋房飛鳥雙人藍雙路燈藍人鎗單車夫原布六十四綠藍雙路燈漂布六磅洋房駝牌七磅駝牌藍人鎗雙人美人洋標七磅藍雙路燈藍人鎗挺市洋標十四磅飛龍斜紋布人鎗牌白洋紗等貨特此佈聞　丙
五月廿六日
元芳行啓

## 禮拜六拍賣

啓者本行於六月初[illegible]日即西七月十號十點半鐘在吳淞口電線行內拍賣大小鐵練條大小白鐵繩叉拱水用物器車兩部帽靴油衣雨副全叉鐵舊子叉鐵車生鐵舊鐵數百担雜物甚多不計各寶號欲買者屆期赴該處看驗面拍是荷此佈
利南查行啓

## 催出棧貨

所買本行之貨有未出棧者均限一禮拜內統要出清過限不出棧租照算幸弗自悞此白
履泰洋行啓　甲

## 黑松煤出售

啓者今有煤質並佳貨華盛江即日可到貴客欲購者請至虹口外大橋西境小行帳房議價可也此佈
懋記洋行啓　甲

## 龍虎山道人善治濟症

江西龍虎山濟漢道人傳授祝由科治病應驗如神內病請符三道即愈外症當面移去立即至急自備香燭到壇只取號金一元九十九文
寓二馬路石路口北仁興棧內　乙

## 番葛出售

本莊前到番葛爲數不少早經銷缺貴客仍有賜顧曾許待到現在新到再登申報佈新諸君知悉到數無多購買者幸即賜顧是荷天字每捲劃一兩元五角
北市石路四馬路口泰源衣莊啓　乙

## 良醫遷寓

世醫桌背蕭先生向在洞庭精務岐術善治傷寒時疫深稱老手春游海上僕所挽留有識者咸來就診莫不應效如神茲値寓次欠燥今遷石路中天泰棧內恐諸君延訪不果謹特申聞　乙
生生里張浩生啓

## 呂宋大小票出售

啓者今有英八月份呂宋票出售每張計洋六元分買半張亦可並有金鋼一彩票每號收實洋一角兩號起號得彩章程票上註明如欲買者請來購取可也寧波在江北岸分售此佈
上海新北門外天北隔壁通源洋行啓　甲

## 上洋新開振昌綢緞號

本號在大東門內大街中市姚泰山對門專辦各省名機紗羅綢緞花素湖縐綿縐綵絲等貨照莊抄發先行交易擇日開張倘蒙賜顧須認明本號招牌庶不致悞　乙
振昌綢緞號謹啓

## 濟唱戒烟神效丸

余素患烟癮思治而未得良方偶服[illegible]道濟唱丸幷機和戒烟幾不數服而癮即斷毫不神疲力之面且飲食加增斷癮後過烟氣[illegible]臭穢觸鼻入口欲嘔觀反[illegible]均業以爲異因有勸余出[illegible]問世者遂用正道樂料修合成丸惟此丸特超尋常非如別烟灰烟[illegible]者可比價目服法另載仿帖此備寄售上海在小東門內馬姚街口葛祥順帽鋪城外老北門外打狗橋下樺豐獨鋪
慶餘堂周敬啓　乙

## 樂善得洋行分售呂宋票

英八月分[illegible]出售[illegible]票六元半票三元分售每條收洋六角金票頭彩一萬八千元二彩六千元分買每條十分之一得彩會彩仿帖載明外埠[illegible]棋盤[illegible]本行購取無悞　乙

## 聲明

和順堂今盤與紫來街元發棧招牌生財等物定於六月初一日交易如有欠到各號貨物銀洋祈早日與元發棧經手理明如不與其理明交易後是爲故紙特奉此聲明以免後論
五月廿六日
和順堂啓　乙

## 聲明

本號司事向係鄭澤濂兄經理今因志圖別業已於今正彼此分手自後澤濂兄倘與各號往來無論銀洋貨物等事一切皆爲經手是問概與本號無涉特此聲明以免後論
上洋大馬路口申源號啓　乙

## 神相

茲者今有浙寧新到林兆豐大清相法設館在三洋涇橋北堍吉慶里隔壁敬德堂戒烟丸店內擇於五月廿三日起　乙

## 火輪往東洋

啓者本火船名湯海而近日內開往橫濱神戶等埠如各寶號欲裝貨者水腳格外相宜特此佈告
裕昌行啓　甲

## 呂宋國君白鴿票

啓者今有英八月分票出售每貴客欲買者請速來本號房購取可執此佈
望翁行啓　甲

## 呂宋票出售

今有八月分票出售每票洋六元分售半票亦可如遠處賜顧由局帶信購取不悞
大馬路東首拋球塲輿記啓　乙

## 呂宋票出售

今有英八月份票出售每票洋六員分售半票亦可頭彩洋一萬八千員二彩六千元
棋盤街昌茶棧內新記啓　乙

## 必得呂宋票

英八月份呂宋票出售每票六元半票亦可遠處賜來原局書函不悞
外國墳對門福啓　乙

## 格外減價

虹口學波馬頭衕樓房念四幢內十二幢可以改做棧房欲統召租或有願統包者請至東棋盤街旗昌經租賬房面議　乙

## 呂宋票出售

今有英八九月份呂宋票出售每票洋六員分售半票亦可八彩一萬二千員二彩六千員
棋盤街北首源記啓　乙

## 第一峰儒命遷移

先生素業儒精星學直入神奇遺行漢皋歷有年所聞風造訪者門日如市先生拍案直談無不應響題緒各屬頌甚夥寓東棋盤街口同興棧內一君平再世刑部左侍郎雷以識[illegible]一抑亦先覺主事樂理瑩附一可以前知翰林院鍾家彥跋　乙

## 新到回生丹

專治小兒急慢驚風疳積並男婦霍亂吐瀉頭痛發熱痰迷心竅等症起死回生立見神效每瓶洋一元寄上洋石路中兆貴里對門慶濟局售　乙

## 呂宋票出售

今有英八月九月份票出售每張洋六元分售半票亦可如遠處均可由局帶信來購不悞
棋盤街北首協記號啓　乙

## 呂宋票呂宋烟

現售英八月份呂宋票每張洋六元分售半張亦可並有各款呂宋烟價極相宜遠方者可寄購　乙
棋盤街廣惠和啓

## 呂宋票

今有英八月票出售每張洋六員分售半張亦可賜顧者新至四馬路工部局隔壁本行購取可也
廣豐洋行帳房啓　乙

## 呂宋發財票

今有英八月份呂宋票每張洋洋六元半票收洋三元十份之一收錢七百文外埠購取由信局寄到無悞　甲
拿能行啓

## 呂宋發財票

今有英七月份票出售每張六員分售半票亦可遠處均可寄信至棋盤街北首鄭恆豐土行對門此佈
上海元號啓　乙

## 英國曼尺四特城裝運
## 至各國各等機器洋行
## 厲萬阿利公司

本行各樣機器可以辦買西織布
機器係屬專門比別家格外相宜

EVAN A. LEIGH & Co.

MANCHESTER, ENGLAND.

今有發賣織布之論之最著名最要之書今已鑿印第四次每部兩本裝訂甚華有銅板圖四十個並有各種圖二百五十九個每部價英金四磅四先令書名紙織紡法之奧妙書係已故之機器師阮利先生所著　丁

## 新刻小題文海

小題全新連泗詩四十四本價洋四元此書精選點畫無訛附富文玉鑑價洋十六元古香齋淵鑑價洋二十元兼備各種文海繁多不及備載請至本坊選擇購取上海拋球塲口並城內埽葉山房謹啓 乙

## 頌揚名醫

醫爲人之司命臨症體察不可不詳況女病與男病不同是以古聖方書另立女科也今觀武林女科沈紹生先生學本家傳心存謹愼來滬至今所治之疾均甚平妥蓋先生以爲婦女之病六鬱居多治病之法不離望問切以女醫治女病最得其宜聞沈君今已移寓至舍倘有疑難雜症苟試延請診治庶幾標本不誤云 乙

驚湖七十八老人張子祥啓寓英界北公陽里

## 新開陳錦章號
## 綢緞顧繡抄莊

本號開設上洋大東門外吊橋東塊坐南朝北轉角門面便是先行交易嘩吉開張 乙

## 新科墨卷

已卯科直省鄉墨現用鉛板擺印每部白紙三角竹紙二角四分此係吾業書院公辦如蒙貴客欲購者蘇申各書坊均有發售 書業公啓 乙

## 洞庭東山存養亭腸紅丸

專治腸紅久病烟漏內痔脫肛等症輕者一二服重者三服卽能除根小兒減服孕婦不忌每服制錢三百五十文係家傳秘方靈效如神倘蒙賜顧者請認明存養亭圖記不悞除本處發兌外另有分兌之處在上洋大東門內德生衣莊小東門內四達洋貨號北門外三茅閣橋昌慶參號 乙

東山陽楊頭巖順堂鄭宅存養亭主人啓

## 機器軍械出售

啓者本行在滬專辦軍械歷有年矣屢蒙各省各局委辦一切貨價無不相宜近來英國製造之法較前更屬精巧今有新式鋼鐵大砲來福洋鎗大小銅帽粗細火藥挖河機器大小各種俱全倘有貴官紳應需各種各式新請至小行親標面議價目格外公道特此佈聞 甲

同治十三年六月 日 地亞士行啓

## 呂宋發財票

今有八月份發財票出售每張六元分半張亦可請來購取 二馬路駿發啓 乙

## 曼特弟兄告白

一千八百零三年開張

創造漆粉及各顏料公司住在倫敦開四民路十七號

MANDER BROTHERS,
PAINT & COLOR
MANUFACTURERS.
LONDON: 17,
GRACECHURCH STREET, E.C.
LONDON

曼特弟兄公司創發各種漆及磁光漆與天下各國之氣候盡能相合者所造之漆粉顏料裝至各他國者實爲最高 各買客應當留意 如有貴客欲辦買者可送樣來不須費錢 丁

## 或出租或發賣

今有坐落泥城外蘇州河邊西國房屋一所並有花園房名四弗番因房主欲回故欲出租或售賣如有欲意者請來本行面議可也 甲 義泰洋行啓

## 呂宋票

啓者今有英八月份票出每張計洋六元分買半票亦可如欲買者請來購取可也寧波在江北岸漢口在豐和洋行對門和順洋行發售此佈 甲 上海和順洋行啓

## 呂宋票出售

今有英八九月份呂宋票出售每票洋六元分售半票亦可賜彩洋一萬八千元二彩六千元棋盤街北首永記啓 乙

## 阿佛里公司

一千七百三十年開張

專造報官入冊之磅秤天平與稱物各器其斤兩按照各國均可以稱并有碼平大小各樣住英國勃明安城地勃勃地方

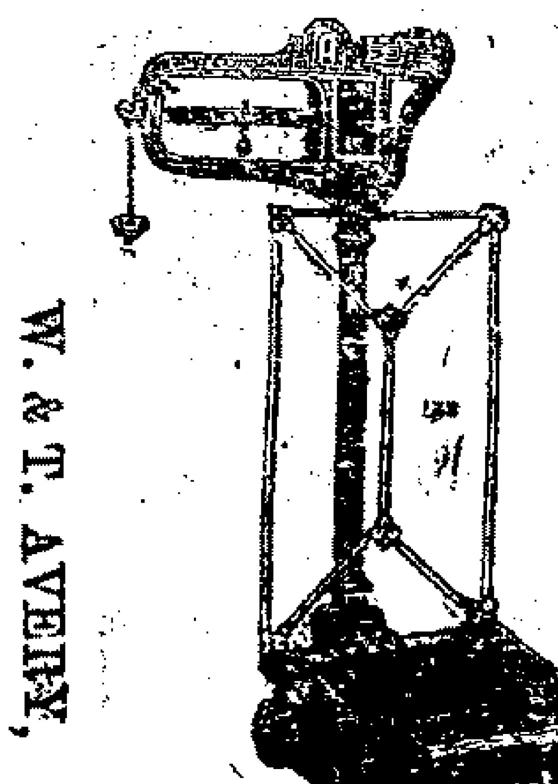

W. & T. AVERY,
Weighing Machinists, Bermingham, England.

丁

## 呂宋票

本號出售英八九月份票每張六元分售半張亦可貴客需買者請至大馬路中石街口綢莊對門便是 乙

## 東洋新到

石蛋光明藥善點雲翳紅筋白膜蓊肉蠻瞞尖蟹珠迎風流淚爛眼老眼昏花瞎人失光小兒疳積痘後餘毒攻目皆能光明每瓶洋一元四角挑花散立止牙痛鼻雲散治頭風腦漏開竅散治耳內膿水各瓶一元寄上海石路中同慶里口廣濟局 乙

## 神效疥癩藥

大凡疥瘡而其受毒於平日故一旦發輒痛癢難堪甚之抓破積堆坐臥不寧若不急治蔓延胡底本房秘製清源開毒疥藥無論乾濕膿窠堅硬等癩概可擦效速擦幾天光潤無跡倘紳士仕商賜顧者請來購取爲禱 上洋老德記藥房謹啓 甲

## 上洋大德生告白

本號揀選道地參藥誠心修合神功戒烟參片服之屢經效驗靡不絕癮今開設大馬路拋球塲南街太亨棧參鋪內發兌特登申報以便遠方週知仕商賜顧無誤 乙

## 輪船往東洋等處

啓者本行成開陵輪船於禮拜三卽華六月初一日上午十點鐘開行赴長崎西門舍革神戶橫濱等處如各貴客欲載貨搭客位者請來預訂可也開行之日提貨單不簽名字此佈 五月念四日 三菱公司啓

## 一品香告白

本店開設四馬路中市精辦英法大菜並著名各種洋酒款客賜顧諸君無不稱善生香津津樂道且另闢精舍仿外洋彈子房之式以備貴客茶餘飯後之消遣是以隨時相接車馬盈門惟刻交夏令房屋微嫌太狹是以改租隔壁精緻洋房旁有花園照常開設並添設彈子臺多隻洋琴等諸玩器俱備更另請著名大菜司務精烹西菜務懇賜顧諸君之意有飽飫而清醉之者當知非言大而夸也 乙

## 生生堂再聲明

上海有假冒本堂招牌之店前已登明現有外面自立堂名而暗中假冒者似此以僞亂眞寄買之客無從分辨四方主顧如交信局寄買須認誠實勿欺爲要此佈 乙

## 京都新到

本季摺紳文武八角秃文六角窗選時文別體搴隅三角時文必有可觀二角四明課藝續集二角國朝八家四六六角 乙 上洋咏三堂醉六堂發售

## 濟壽局

本局秘製極貞戒烟參片林文公戒烟膏丹新增寧嗽肺露秘製腸紅丸白濁丸癩頭疥瘡瘡疥等藥林文公大顆戒烟丸價對折發兌馮了性藥酒特此佈知開設在上洋三馬路南畫錦里便是 乙

## 中國用熟皮鞋店賜鑒

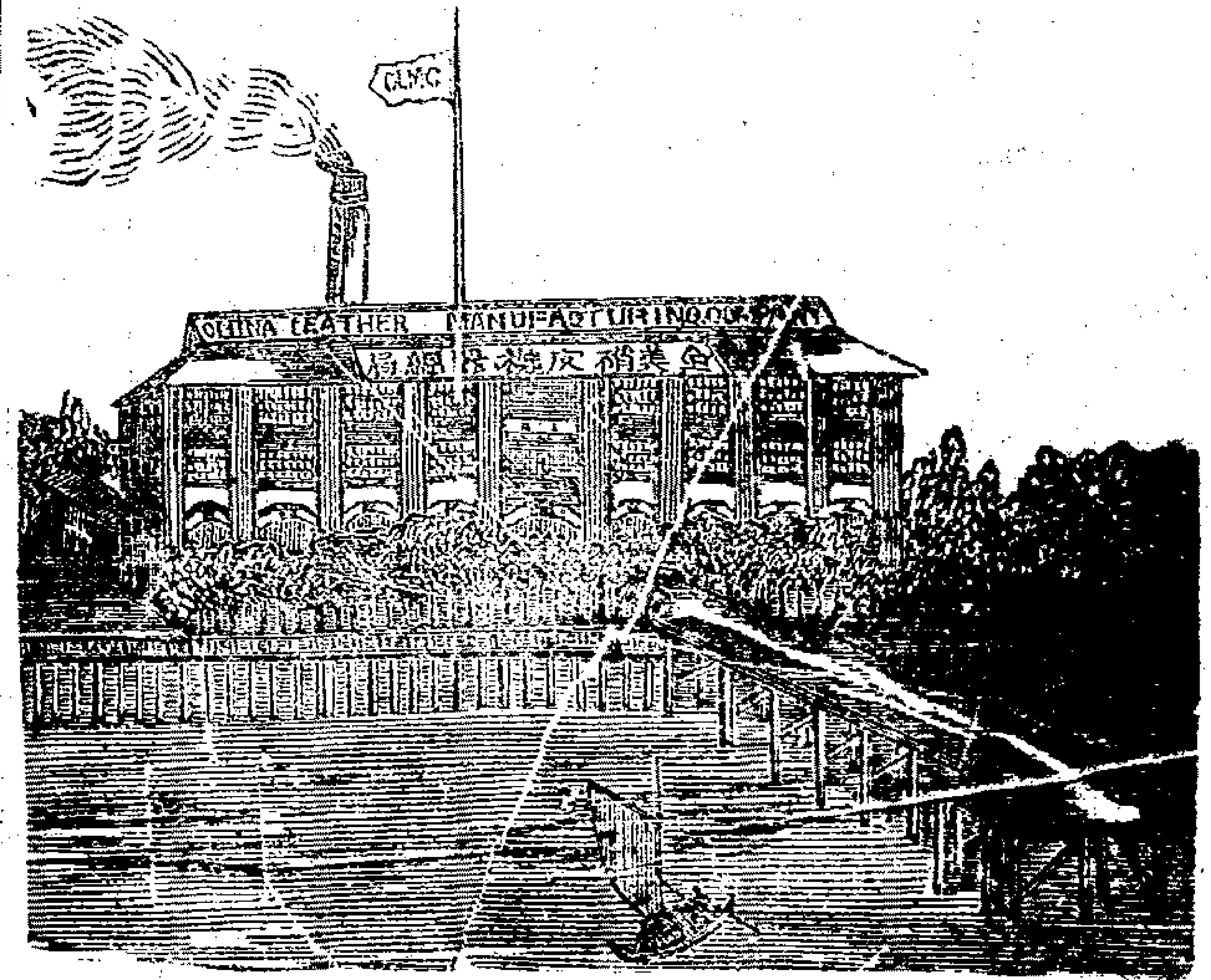


本全美硝皮機器總局今有自己製造頂高外國之皮其皮與中國所製之價相同而其貨堅牢于中國可爲買客極好之物如欲取樣亦可買者或僅一斤亦可隨意本局設在浦東張房則在上海九江路卽二馬路十九號門牌數有存貨如有人經手薦買至一担者則可打九扣也此啓 甲

全美硝皮機器總局告白

## 秘製戒烟止痛藥水

啓者本行現有大美國百里得米司醫生寄售秘製止痛藥水無論內外症應用如神立時見效內症如夏日發痧腹瀉瘧疾傷寒筋骨疼痛等外症如湯火刀傷毒瘡蛇蟲咬刺等並皆奏效此藥在世上行用已五十年試過者靡不稱讚價又公道藥瓶外有中國字包紙治病者頁可一目瞭然或買一瓶或買一箱均可隨便也 甲

上洋五馬路晉隆洋行啓

## 新設保險公司節略

## 三分之一

新設保險公司所有中國貴客貨物銀兩等項往來概可保險本行在中國貿易多年甚爲妥當如有賜顧者其價格外便宜卽將其價銀現扣三分之一今將各埠頭開設計香港省城上海天津烟臺牛庄漢口九江鎮江一切等處倘有貴客賜顧請至本行面議特此佈聞

同治十三年六月吉日

太古洋行謹啓 甲

## 看書卽知戒烟法

此書蒙 克王爺賜章鑒定 倉塲督憲宗室鍾 暨 上海道憲沈 賜序最奇者服藥後腹中積滯烟油悉由毛孔而出故能除百病增飲食豐容貌冬月手足不冷夏天身體不熱鬚髮竟可轉黑旣痿復能種子每兩價錢一兩每癮一錢服丸三兩除根惟藥丸無凸形者卽係假藥另有狐騷臭藥每料一員三日除根 雀斑藥半員十日退清 鬚秀藥六角半月重生 淋濁等藥二角 瘰痢 瀉 目疾等藥一角 賜顧者送書一本上海只此一家金陵另有一鋪其於各省各碼頭並無分鋪上海北門外吉祥街如意街金陵城內土街口生生堂同啓 乙

## 呂宋大小票

英八月份票出售每張洋六元半張亦可並綢緞彩票每號足錢一百念文如買十號收洋一元頭彩獲洋三百六十元二彩得洋一百念元其餘票上註明外埠欲購由局卽奉無悞

上洋棋盤街中市哈利生洋行啓 甲

## 呂宋票

今有英八九月票出售每票六元分售半票亦可貴客欲購者請至老巡捕房北首九章綢緞莊斜對門樓上便是 泳記啓 乙

## 科發藥房告白

本藥房專賣戒洋烟白藥粉每元計粉六十包但此白藥比衆不同然而多年老癮若服此粉其癮不久自去刻有秘製㾑積餅發售倘食而不化或肚內生蟲若服此餅積食自消或有蟲者能隨大便而出倘　諸君服之有益無損最有靈驗近因天氣漸暑仍猶汗斑及雀紫斑二藥倘滿身汗斑及滿面紫斑若搽半月自能退去而且日後再不重發眞如仙丹之效又有養髮長潤藥或髮短而不長或髮稀少或病後禿髮若用此藥敷之則短髮能長其禿髮能出而且甚有光彩刻有秘製固精丸婦人調經丸萬應咳嗽丸神效白濁丸一切餘藥不及細載倘　貴客賜顧者須認明本招牌庶不致悞　上海大馬路科發藥房謹啓　甲

## 治幼孩疳積藥片

本老德記行日賣藥片內有一種可袪逐幼孩腸內所生之蛔蟲此藥五百年來凡歐洲著名之醫士皆取用之又幼孩驚風及身瘦及疳疹等疾用此藥亦皆可治蓋諸疾皆有蟲起也又如長大男婦亦皆可服於身子毫無干碍而蟲之袪出萬無能免也　甲
五歲以內幼孩每日服兩个只須服兩日如長大者每日三个亦只兩日每瓶洋五角
老德記藥房啓

## 老德記十全大補丸

蓋鐵質之收列藥材部內自古以來有之而醫士之知爲補身符者宇宙亦無國箴有蓋以人身弱而轉壯衰而變健無如此鐵材之奏效也惜乎煉合之法昔時不得其妙故每阻於取用幸善製之法近已頁得而此藥質之裨益世人已倍於從前矣前老德記自造鐵丸因製法最新且精故丸旣小而奏效極大且因製煉之妙則人胃之最弱者亦仍易於銷化可以走入血內緣此藥一過胃內所生之汁液據於融化旣入血而血爲之紅血紅者卽壯健者之象也故男女血氣已衰敗或精神不與旺者或因失血痢瀉或因寒蹇吸烟或因酒色不愼所致諸病能服此丸盡可獲益惟願故試一次而其不失所望可必矣至於助人生子原爲補身之第一快事亦大可用也其價洋一元給藥一百粒　上海大馬路老德記藥房謹啓　甲

## 鵰翎毛扇發客

本舖自運頂上眞貨鵰翎毛扇仍開設寶善街東市公興京號號內凡蒙賜顧價值公道代客裝修舊扇
增芝室啓　乙

## 麻衣會水雷備用之物
### 拿殿弗而脫機器砲

今本行在中國專門經理發賣水雷及水雷備用之物及機器砲與向來經理機器人無關此佈
黃浦灘工部花園對門規矩堂內電氣機造者施立盟告白　甲

## 發賣

本行現有各樣顏色之蚊帳疋頭寬九十寸每四碼價洋一元　白衫每打九元　香水名阿頭克龍每箱六瓶價洋一元五角　白麻斜紋布同拉克波及各色佛蘭絨　毯帽鞋子各件如有欲買者請來本行可也　甲
上海福利洋行啓

## 勝記呂宋票

今有英七八月票出售每票洋六元半票亦售頭彩一萬八千元二彩六千元倘遠處賜顧寄信至上海老旗昌東首平安坊口和昌號門便是　乙

## 北英貿易火險公司

茲本行在上海經理北英公司保火險事務計資本銀八百萬兩倘蒙中外客商有貨物及中國房屋欲保者新請至本行面商其保費價目格外相宜特此佈聞
光緒六年四月　旗昌主人白　甲

## 往長江客位價目

搭客每位上海至

| | |
|---|---|
| 鎮江 | 一元二角 |
| 南京 | 一元六角 |
| 燕湖 | 二元七角 |
| 大通 | 三元二角 |
| 安慶 | 三元七角 |
| 九江 | 四元六角 |
| 武穴 | 四元九角 |
| 漢口 | 洋五元 |

上海招商局　太古行　仝啓　甲

## 招客押款

啓者如有房產地基欲作押款者其息格外公道請至高易號房面議可也此佈　乙

## 若但新創報官手用鑽石開洞機器

此機器開石煤鐵各礦預備用火藥先鑽石洞甚爲合用皆全備者其價計英金五十五至六十七磅法仍備明天下各國皆已取用本公司又製造開礦各種機器並

有新創極好器輪之皮條各機器皆有英法兩國文字之目錄圖說
英國倫敦京崑未梔里阿路六十三號門牌
丁

Thos.B. JORDAN SON &t MEIHE
63 Qoeen Victoria Stree, LONDON

## 多給保海險公司

本銀六十萬洋

本局業經手多給保險公司經理八三菱公司之令代爲保東洋船內各貨保險價照市面賠償各損失按照英國之累次章程　甲
三菱公司內里士告白

## 軍械機器出售

啓者本行向在上海代購外洋軍械機器凡各種新巧槍砲彈藥以及開河掘井取鐵挖煤纏呢成布等項彝經各局委辦甚夥利用價宜貨質堅精無美不備倘蒙貴官紳賜顧卽新至本行面議價目尤爲公道此佈　甲
泰來洋行啓

## 蓆棧新開

本號自運揚樣蓆區寶雨傘發客兼售鹿城雨鞋皮椅皮箱籮盤食籃竹箱盡籃棕荐擔網等物凡士商賜顧須至吉祥街北首便是　乙
生和號啓

## 出售呂宋票

茲有英七八月分票出售如諸君賜顧者請至大英三馬路向小號購取便是遠地亦可信至小號照辦同發號具　乙

## 招客提貨

啓者上海怡豐隆號於己卯年五月初一日由漢廣輪船裝津壽板四副又於五月十二日由新南陞輪船裝津重木十一根先後兩提單匯到在津本行銀一百七十八兩二錢五分三厘又新南陞客位洋八十元均向李萬順號收妥換取提單起貨詎該貨至津後於八月十三日起去壽板一副之外其餘存貯已逾一年未來出貨茲特告白自本日起再限三個月倘不到付銀出貨定將該貨在津發售除還本行上兩項並加棧租外卽行多還短補特此預聞以免後論　甲
光緒六年五月十一日上海怡和洋行謹啓

## 呂宋票出售

啓者今有英八月票已到如貴客欲買者望早臨來買取無半張均可此佈
別發洋行啓　甲

## 售壽板

茌以記向在發源自運老山血緒圓心壽板販運蘇滬等處業已有年誠恐四方仕商購辦不易茲寓上洋法租界大馬路西寶興里交易如有辦者無論零躉請至本寓面議　乙

## 現存機器發賣

鏃機器一座
切造螺絲床一座大七寸半床長八尺
又一座大八寸半床長十三尺
又二座大九寸二五床長十五尺
又一座大九寸二五床長十六尺
又一座大十寸床長十六尺
鑿鐵板洞剪鐵板機器一座
凡各樣機器兵器軍火等物本行皆可議價代辦
新泰興洋行末士嘉立生告白　甲

## 咸北火險公司告白

啓者咸北火燭保險公司名底厘文共計科出現本銀二百萬元分設上海禮和洋行代理照常出保單專保中外房屋機房貨物行內傢私保一概火險所有章程俱極妥善如遇不測照例賠償所保之價格外公道每百元送回用念元各　貴商光顧請移玉到本行帳房或寫字樓面議　甲
四月卅日　禮和洋行啓

## 呂宋大小票

英七月份票出售每張洋六員半張亦可並彩票每號錢六十文兩號對號碼仍照呂宋對號單得彩票後載明欲意者請至法蘭西大馬路永安街口購取遠處可由局郵寄無悞
上洋拿倫洋行啓　乙

## 呂宋國君票

今有英八月票出售每張洋六元半張三元分售十條亦可得彩照派　賜顧者請到棋盤街北首靈元號貨舖隔壁便是
永吉洋行告白　乙

## 呂宋票

今有英八月分票出售每張洋六員半票亦可外埠來信當復不還賜顧者速來購取爲盼
四馬路東首復泰洋行帳房啓　乙

## 五月二十七日各錢洋行情列左

| | |
|---|---|
| 英洋 | 七錢三分 |
| 本洋 | 七錢三分五厘 |
| 銀拆 | 一錢八分 |
| 洋拆 | 借 |
| 洋找頭 | 七錢三分二厘 |
| 錢找頭 | 一千零三十文 |
| 貼新 | 一元五角 |
| 卡錢 | 一百五十千文 |
| 衣牌 | 一千一百二十文 |

## 五月二十七日各匯銀票行情列左

銀行現銀票五先令三辨士七五
又　五先令三辨士三七五
六个月期票五先令三辨士二五
商人票六个月期五先令三辨士八七五

## 五月二十七日進口船禮拜

| | | | |
|---|---|---|---|
| 惇信 | 輪船 | 由寧波 | 太古公司 |
| 興盛 | 又 | 由天津 | 招商局 |
| 江孚 | 又 | 由長江 | 招商局 |
| 温州 | 又 | 由汕頭 | 太古公司 |

二十八日出口船禮拜一

| | | | |
|---|---|---|---|
| 漢陽 | 輪船 | 往長江漢口等處 | 麥邊行 |
| 大沽 | 又 | 晚往烟台天津 | 怡和洋行 |
| 江表 | 又 | 往長江 | 招商局 |
| 惇信 | 又 | 三點半鐘往寧波 | 太古公司 |
| 海晏 | 又 | 往福州 | 招商局 |
| 興盛 | 又 | 往福州 | 招商局 |

二十九日出口船禮拜二

| | | | |
|---|---|---|---|
| 燕湖 | 輪船 | 晚往長江 | 太古公司 |
| 江天 | 又 | 下午往寧波 | 招商局 |

六月初一日出口船禮拜三

成開駿 上午十點鐘
舊輪船 往東洋等處　三菱公司

即日出口船列左

湯海而輪船往東洋等處　裕昌啓